LANDOLT GRUPPE
Schaffhauserstrasse 10
8451 Kleinandelfingen
Tel. 052 305 29 29
info@landolt-bau.ch
www.landolt-bau.ch

Industriestrasse

Objektbeschrieb: Das bestehende Industrieareal mit vier Trakten wird von der Bauherrschaft zu einem modernen Restaurationsbetrieb mit ergänzenden Büroflächen umgenutzt. Wir wurden mit der Ausführung der Baumeisterarbeiten beauftragt. Unser Leistungsumfang umfasst das Erstellen von Bodenschlitzen in der bis zu 60 cm starken Bodenplatte mittels Hochdruckwasserstrahltechnik (HDW), diverse Maurerarbeiten sowie statische Verstärkungen durch den Einbau vorfabrizierter Beton- und Stahlstützen. Zusätzlich führen wir die Ortbetonarbeiten für die neuen Liftschächte aus.

Baujahr: 2025

Bauführer: Patrick Horat, Bereichsleiter: Marco Paternolli

Polier: Bruno Steiner

Bauleitung: hwa Architekten AG, Zürich

Bauherr: F. Aeschbach AG, Zürich
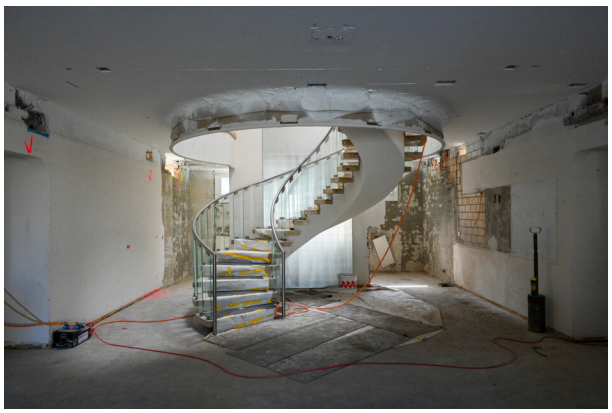
Ingenieur: Dr. Deuring + Oehninger AG, Winterthur